Trzcianka, której nie znamy…

Przedszkole im. Emmeline Stegmann

I Ulica Wiejska – Erste Beuerstrasse – Lindenstrasse – Herman Göringstrasse - Żeromskiego

Emmeline Stegmann
Kindergarten

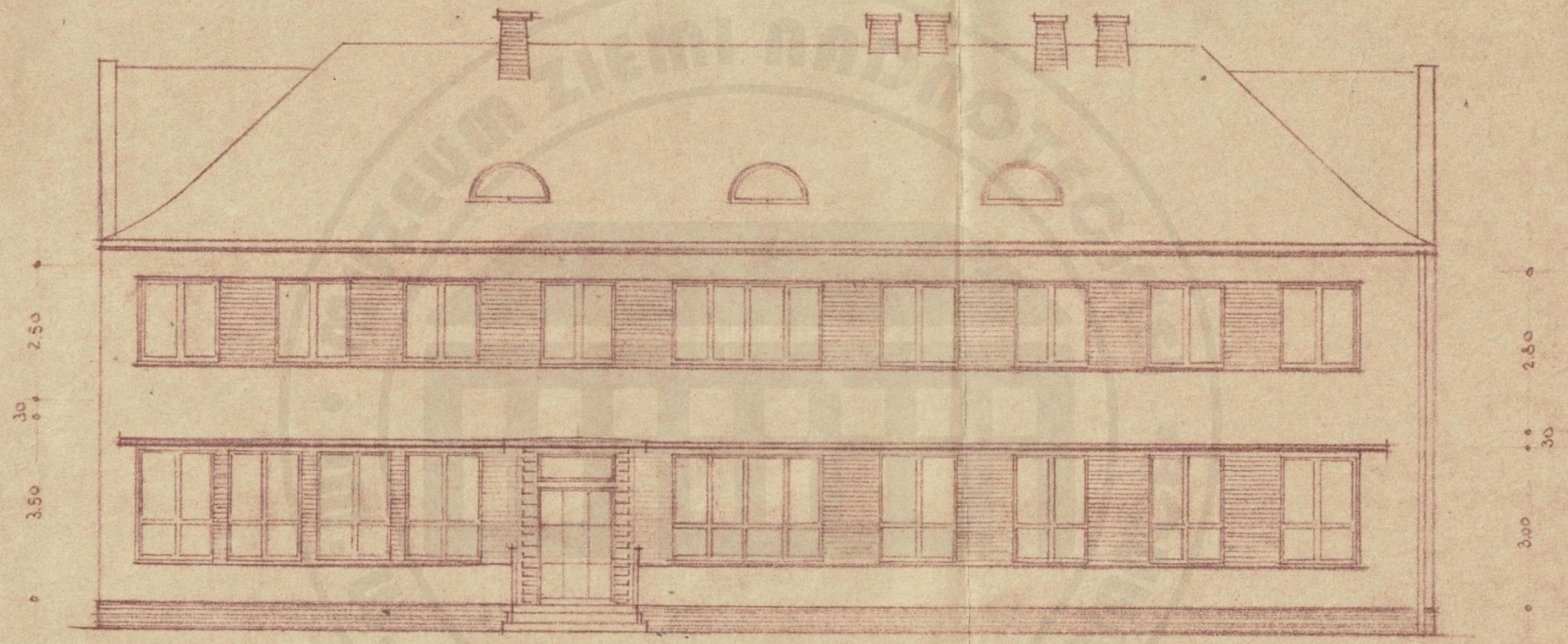

Entwurf

für den Umbau auf dem Grundstück
des Vaterl. Frauenvereins in Schönhausen

Straßenansicht
nach vollend. Umbau
Maßstab 1:100

Na podstawie pierwszego zezwolenia na budowę pochodzącego z września 1896 r., możemy przypuszczać, iż budynek powstał pod koniec XIX w., a w 1932 r. został rozbudowany. Na piętrze swą siedzibę znalazło Ojczyźniane Towarzystwo Kobiet, podlegające pod Czerwony Krzyż, na parterze znajdowało się przedszkole im. Emmeline Stegmann. Od 1999 roku znajduje się tu Muzeum Ziemi Nadnoteckiej im. W. Stachowiaka

Powszechna szkoła ewangelicka

Nowowiejska – Banhofstrasse – Adolf Hitlerstrasse – Gen. W. Sikorskiego

Herzliche Grüße sendet Familie Henke.

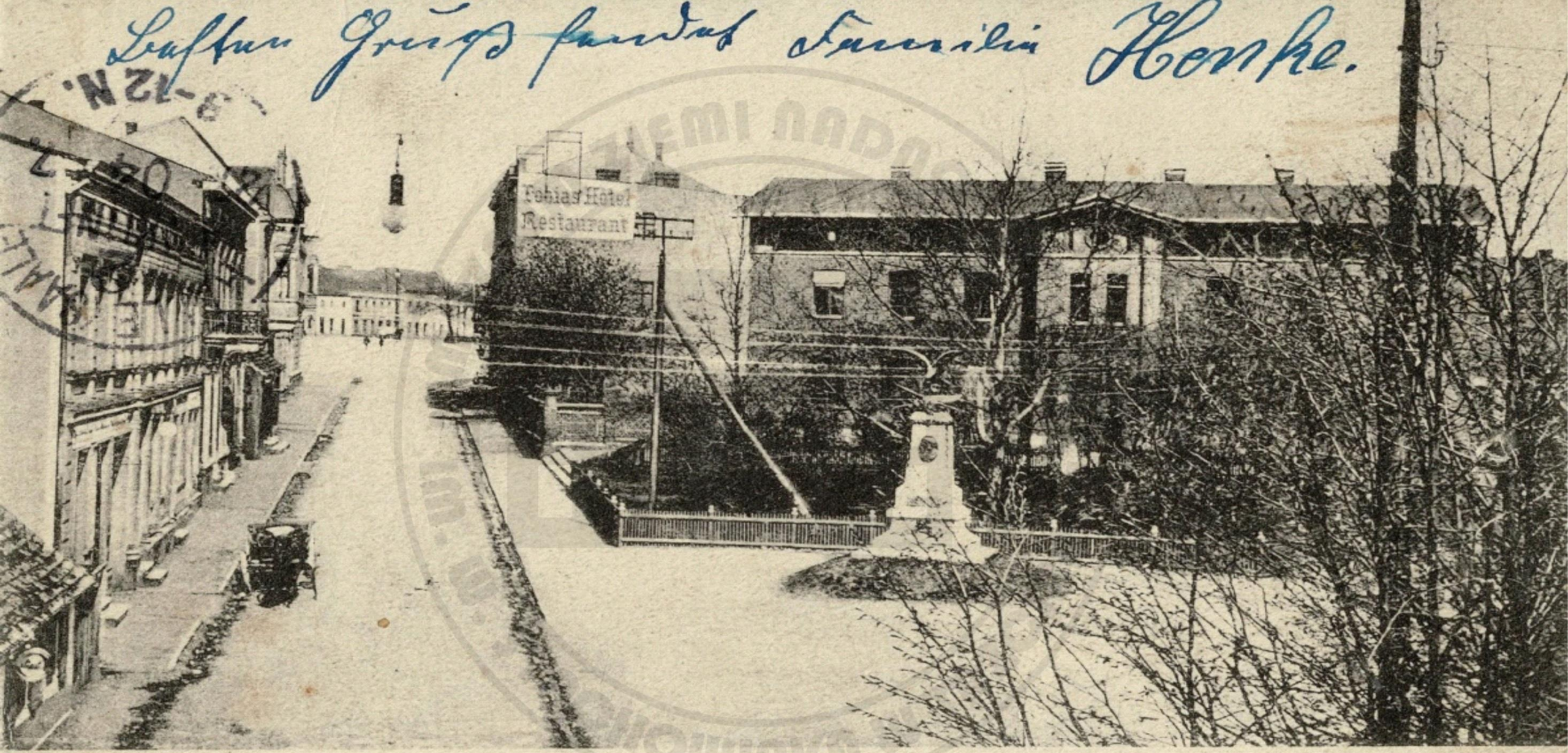

Gruss aus Schönlanke

Ev. Volksschule u. Kriegerdenkmal

Verlag Carl Land, Schönlanke

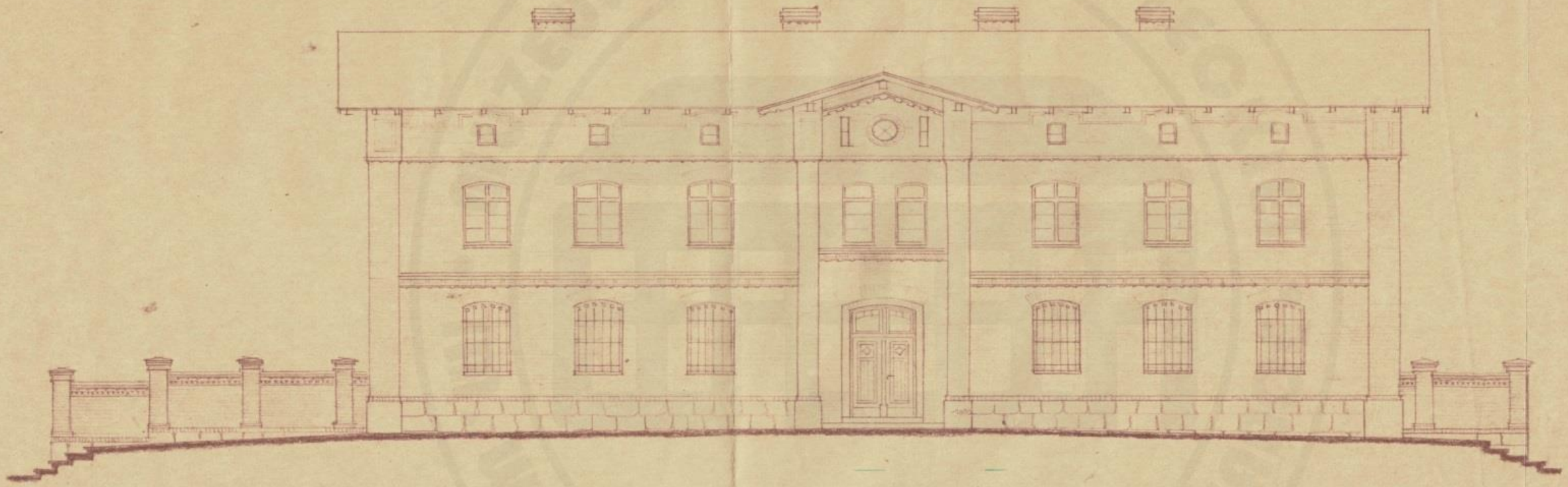

Aufnahme
des Finanzamtes in Schönlanke

Gruss aus Schönlanke

Verlag von Franz Weymann, Schönlanke

Szkoła wybudowana w 1859 r. pełniła funkcję Szkoły Powszechnej dla ludności Ewangelickiej. Po wybudowaniu i uruchomieniu nowej – większej Szkoły Powszechnej, znajdował się tu Urząd Finansowy.

Budynek nieistniejący. Obecnie znajduje się tu blok mieszkalny z ciągiem lokali użytkowo/usługowych na parterze. Na przestrzeni lat w lokalach znajdowała się m. in. Kawiarnia „Pod platanem”.

Wyższa Szkoła Realna

Fischerstrasse – Friedrichstrasse – F. Chopina

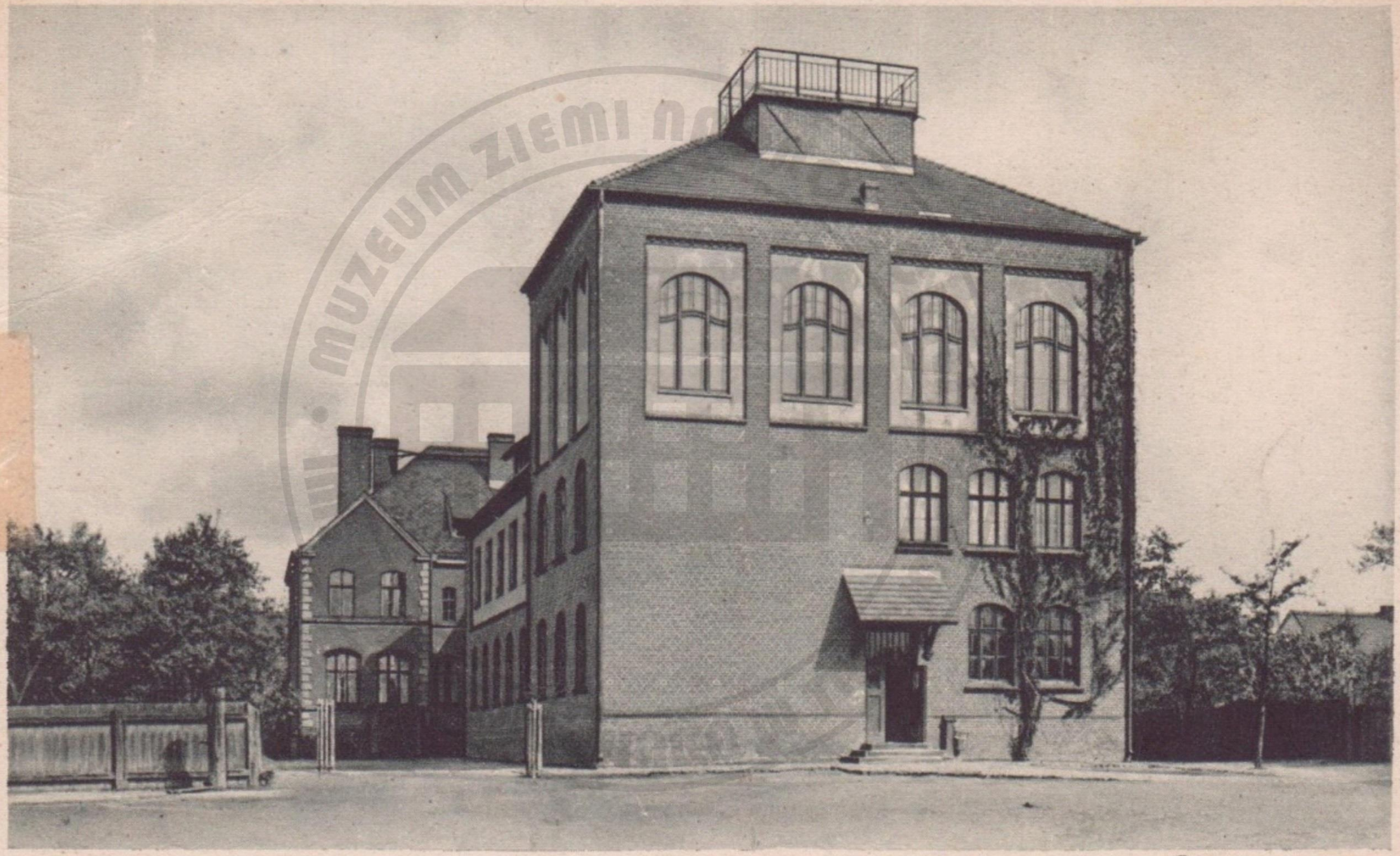

Schönlanke a. Ostb.

Oberrealschule, Rückansicht

Schönlanke Kgl. Realschule.

Um- und Erweiterungsbau der staatl. Oberschule für Jungen in Schönlanke/Netzekreis.

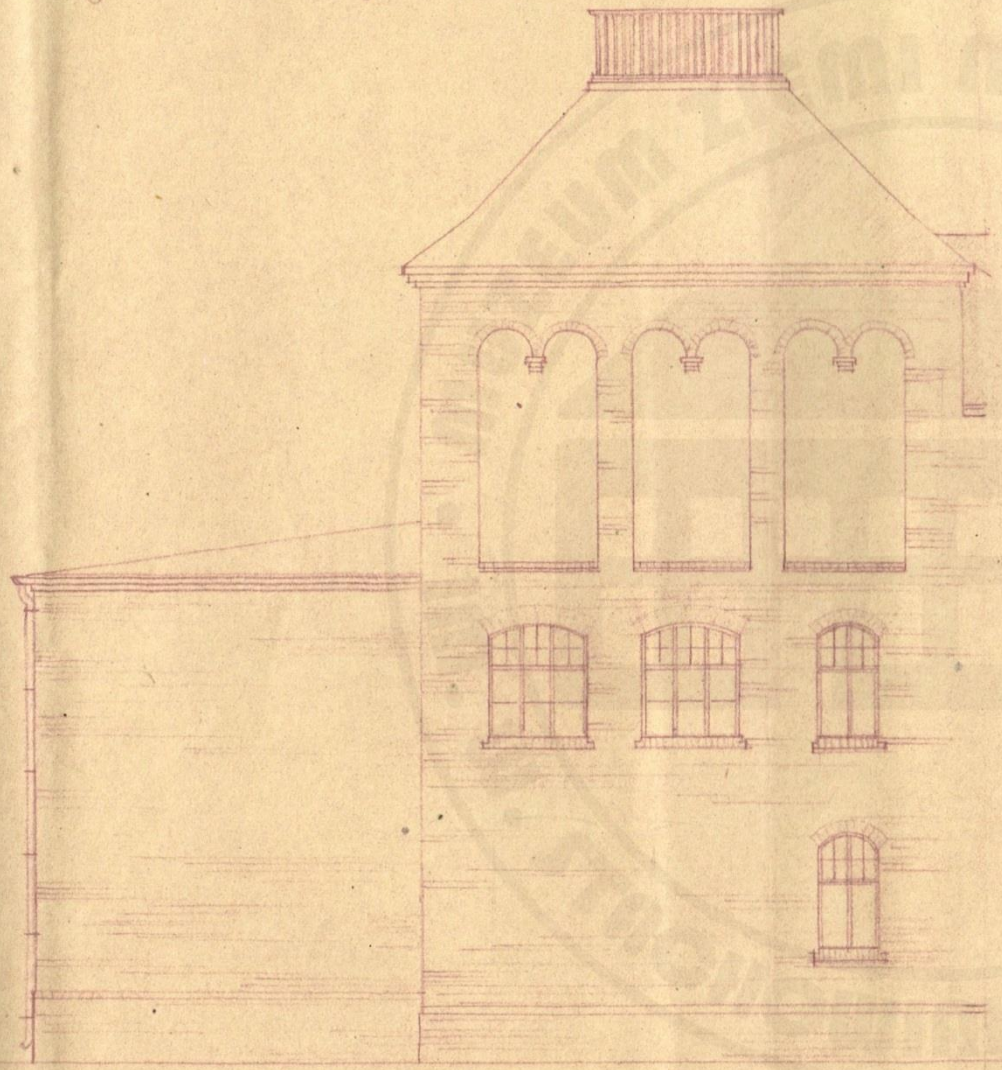

Südansicht

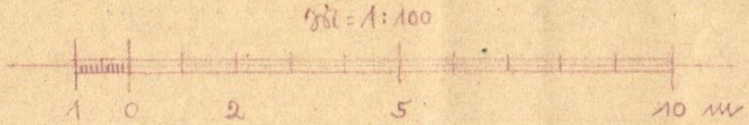

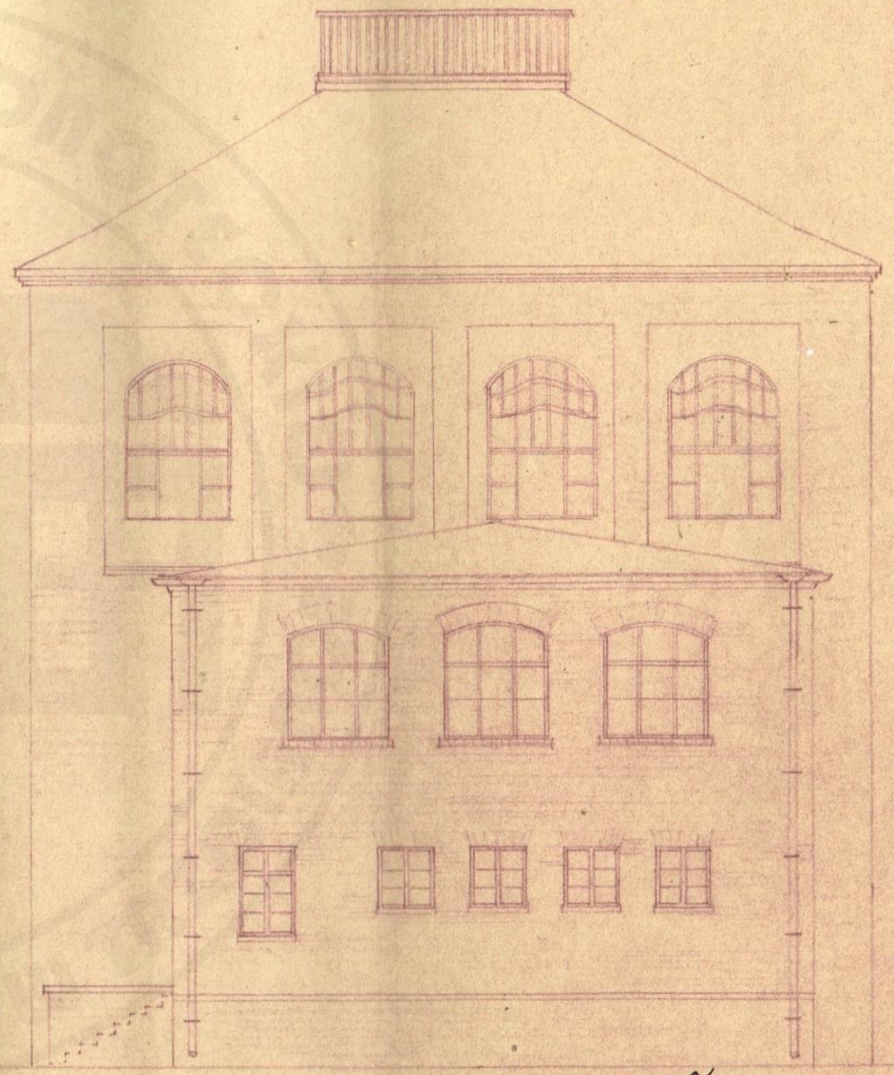

Westansicht

Schneidemühl, den 16 Juni 1939

Der Vorstand des Pr. Staatshochbauamtes.

[illegible]

Reg. Baurat.

W budynku mieściło się kilka szkół, m. in. Państwowa Wyższa Szkoła Realna, która w 1925 r. otrzymała ministerialne pozwolenie na przeprowadzanie egzaminu dojrzałości, Wyższa Szkoła dla Chłopców, Zimowa Szkoła Rolnicza, Szkoła Ogólnokształcąca Stopnia Podstawowego i Licealnego, tzw. „jedenastolatka". Dyrektor szkoły kierujący tą placówką mieszkał w służbowym domu naprzeciw szkoły. W budynku tym mieściło się przedszkole, a następnie Urząd Pracy. Dziś jest to budynek mieszkalny.

Nowoczesna sala gimnastyczna, która znajdowała się w wolnostojącym budynku przy zachodniej krawędzi działki szkolnej nie przetrwała do dzisiaj.

Obecnie Szkoła Podstawowa nr 2 im. Władysława Broniewskiego.

Ewangelicka Szkoła Powszechna

Nowowiejska – Banhofstrasse – Adolf Hitlerstrasse – Gen. W. Sikorskiego

Poświęcenie nowego budynku Ewangelickiej Szkoły Powszechnej nastąpiło 14.10.1915 r. Koszt budowy to 175 tys. Marek, z czego 104 tys. stanowiła dotacja rządowa. Na najwyższym piętrze szkoły swoje miejsce miała kolekcja Muzeum Regionalnego. Zbiory następnie przeniesiono na piętro sali widowiskowo – gimnastycznej (dzisiejsza sala sportowa Zespołu Szkół przy ul. St. Staszica).

Ansicht - Haupteingang

Prywatna Wyższa Szkoła dla Dziewcząt

Kosiarzy – Kossaethenstrasse – Wilhelmstrasse – 27 Stycznia

Zimmer drückte ich das letzte Jahr die Schulbank.

Bitte grüßt von uns Allen
E. Mittelstädt
Herrn Lubrecht und
Herrn Weber.

Auf baldiges Wiedersehen!

Gruss aus Schönlanke Theerofen, 9. X. 05. Höhere Mädchenschule

Die besten Grüße senden Paul Hedwig Martha an Euch Alle.

Szkoła została założona przez nauczycielkę Hentschel w 1857 roku. W 1893 r. przejęła ją Pani Elisa Ruhe, stąd nazwa placówki „Ruhesche Schule". Była to renomowana Prywatna Wyższa Szkoła dla Dziewcząt. Z powodów finansowych placówka zamknięta w 1922 roku.
Budynek nieistniejący.

Szkoła im. Paula Hinderburga

I Ulica Wiejska – Erste Bauerstrasse – Lindenstrasse – Herman Göringstrasse – S. Żeromskiego

Schönlanke a. Ostbahn - Hindenburgschule

16

Do roku 1823 znajdował się tu miejski cmentarz ewangelicki, który w roku 1869 został sprzedany mistrzowi ciesielskiemu Sternowi.

Szkoła im. Paula Hinderburga – prezydenta Republiki Wajmarskiej i III Rzeszy w latach 1925-1934, niemieckiego dowódcy i feldmarszałka. Budynek wzniesiony pod koniec XIX wieku na potrzeby społeczności katolickiej. Szkoła posiadała wówczas 13 sal lekcyjnych, salę konferencyjną, kancelarię rektora, pokój nauczycielski, bibliotekę, salę rysunkową oraz gabinet lekarski. W czasie II Wojny Światowej w budynku mieścił się szpital.

Szkoła Rolnicza

Carl Schulzstrasse - Staszica

Schönlanke a. Ostbahn - Landwirtschaftliche Schule

608

Schönlanke, den 6 September 1935.

Schönlanke.
Die Polizei-Verwaltung.

Der Vorsitzende des Kreisausschusses.
In Vertretung.

Zimowa Szkoła Rolnicza powstała w 1902 r., ale początkowo siedzibę miała w Królewskim Zakładzie Przygotowawczym dla Nauczycieli (obecnie szpital). Od 1907 do 1926 roku zajęcia odbywały się w Ratuszu, a następnie przy ul. Staszica. Do Szkoły Rolniczej mógł chodzić każdy, kto ukończył 16 lat i szkołę podstawową. Od roku 1926 do szkoły mogły uczęszczać dziewczęta. Dla przykładu, w latach 1926-29 edukowało się w niej 481 uczniów i 56 uczennic. Budynek zachował się do dziś jako siedziba sądu i prokuratury. Płaskorzeźby symbolizujące siew i zbiór do dziś zdobią wejście do tego budynku

Wyższa Szkoła dla Chłopców

Nowowiejska – Banhofstrasse – Adolf Hitlerstraasse – Gen. W. Sikorskiego

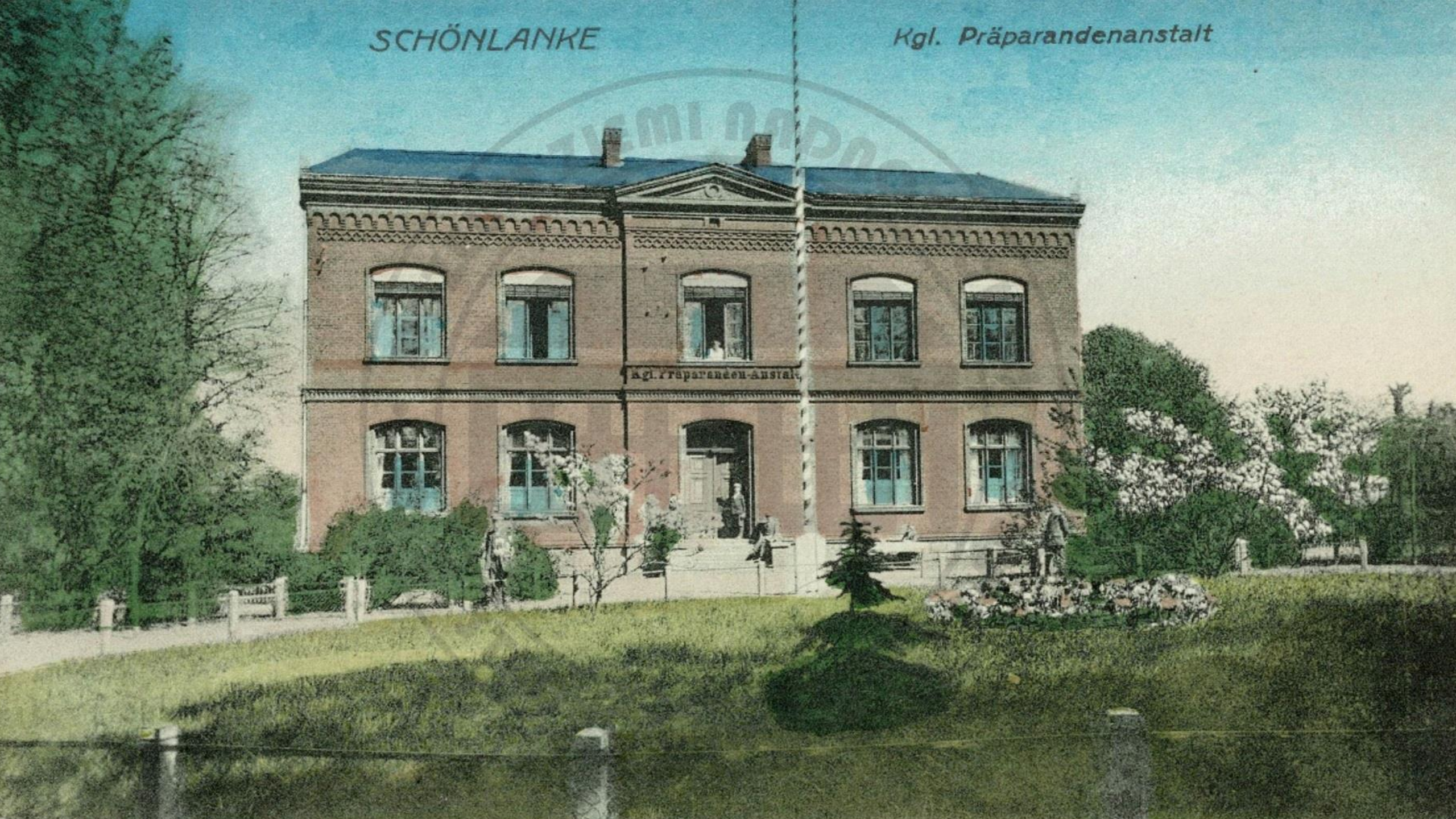
SCHÖNLANKE
Kgl. Präparandenanstalt
Kgl. Präparanden-Anstalt

Obiekt wybudowany pod koniec XIX w. W dniu 10.06.1880 r. budynek został poświęcony na Wyższą Szkołę dla Chłopców.

Od 1900 r. mieścił się w nim Królewski Zakład Przygotowawczy dla Nauczycieli, a od 1924 roku był już tam szpital (przeniesiony z ul. E. Orzeszkowej 3), rozbudowany w latach 1926-1927 do 65 łóżek za ok. 92 tys. marek. Budowę kostnicy miejskiej rozpoczęto w 1922 roku.

ZEICHNUNG ZUM UMBAU

PRÄPARANDENANSTALT ZUM KRANKENHAUS

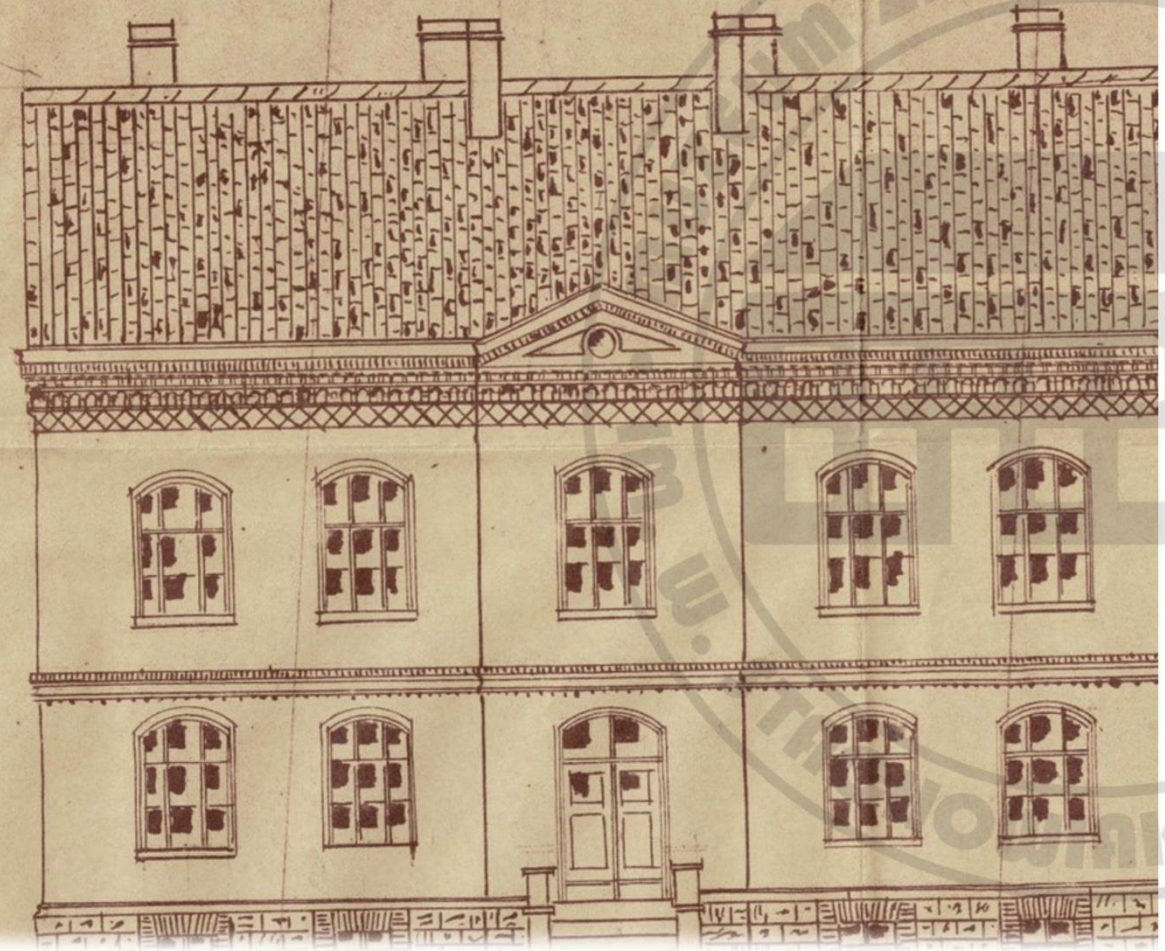

:Städtisches Krankenhaus Schönlanke

Ansicht nach der Straße.

Schönlanke - Rathaus u. Krankenhaus